

作文の事前学習として活用いただける

出前授業のご案内

オンライン・オンデマンド講座 / も対応可能です!



生命保険文化センターでは次代を担う中学生の皆さんに、将来迎えるライフイベントや日常生活に潜むリスクについて考えてもらうことで、今後、「社会人・職業人として自立していくために必要な力」を養ってほしいと思い、出前授業を実施しています。授業では自分で考えたことをワークシートに書き込んでいくため、作文の下地となり、夏休みの宿題のサポートとしてもご利用いただけます。

国語科・家庭科・社会科の時間はもちろん、キャリア教育、特別活動などの授業でもご利用いただけますし、土・日・祝日での開催も可能ですので下記お問い合わせ先までお気軽にご相談ください。

※ オンライン講座=Zoomなどインターネットを使ったリアルタイム形式、オンデマンド講座=講義を録画した動画の提供

授業イメージ

作文に取り組むにあたって必要な「生活設計やリスクへの備え」に関する知識について学ぶことができます。

① 生活設計とは？

将来についてイメージしながら、人生における支出や働くことについて考えます。

② リスクって何？

リスクについてのデータを紹介し、リスクに備える方法を学びます。

③ 保険について知ろう

社会保障制度の概要や私的保障の代表的な手段である預貯金と民間保険について勉強します。

授業の感想や意見をまとめることによって理解が深まります。

実際に使用する教材例

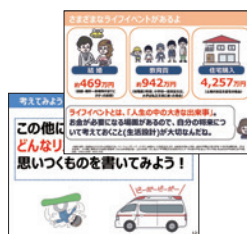

スライド例



生徒用ワークシート

副教材「リスクに備える」紹介ページはこちら



生徒の感想

- 今まで保険に関心はなかったけど、リスクがいつ起こるかわからないので大人になったら保険のことをしっかり考えたい。
- 家に帰ったら、家族に自分が入院した時のことを聞いてみようと思った。

実際の授業風景



お申込みは当リーフレット裏表紙にある申込用紙もしくはインターネットよりお申込みください。

お問い合わせ・お申込み

(公財)生命保険文化センター
中学生向け授業担当

TEL 03-5220-8517

FAX 03-5220-9090

メール jitsugaku@jili.or.jp

講師派遣について
詳細はこちら



生命保険文化センターは、文部科学省推進「土曜学習応援団」賛同団体です。

作文コンクール事前学習向け出前講座 申込用紙

FAX:03-5220-9090



インターネットからの申込みはこちら▶▶▶

申込日 年 月 日

申込団体名			ご担当者		
ご連絡先	TEL	—	—	FAX	—
	メールアドレス			@	
ご希望日時	●第1希望		年	月	日()
	時		分	～	時
可能であればご記入ください					
●第2希望		年	月	日()	時
時		分	～	時	分
ご希望テーマ	(その他:)			受講者数	名
ご希望の講座形式 (いずれかの□に✓)	<input type="checkbox"/> 対面講座	<input type="checkbox"/> オンライン講座		<input type="checkbox"/> 講義を録画した 動画の提供	
	直接講師を派遣し、 教室・体育館・会議室等での講座		Zoomなど、インターネットを使った リアルタイムによる講座		
会場 (「対面講座」以外を ご希望の場合、郵便番号・ 住所のみ記入)	〒 —				
	会場名 ()				
	最寄駅 () からの所要時間 (徒歩・バス) (分)				
	教室名など当日の訪問先 ()				
資料送付先 (実施会場と別の場合)	〒 —				
	送付先名 ()				
会場設備 (「対面講座」以外を ご希望の場合、記入不要)	● 使用できる設備 (該当する□に✓)				
	<input type="checkbox"/> マイク <input type="checkbox"/> 黒板・ホワイトボード <input type="checkbox"/> プロジェクター <input type="checkbox"/> PPT投影用パソコン ● 講義用レジュメデータ受渡方法: <input type="checkbox"/> メール送付 <input type="checkbox"/> 講師がUSBで持参				
認知経路	<input type="checkbox"/> ホームページ <input type="checkbox"/> ダイレクトメール(郵送・宅配) <input type="checkbox"/> 電子メール <input type="checkbox"/> FAX <input type="checkbox"/> ご紹介(ご紹介者様) <input type="checkbox"/> その他()				
申込実績	<input type="checkbox"/> 初めて <input type="checkbox"/> 前年度より継続しての申込 <input type="checkbox"/> 過去に申込したことがある				
その他 ご要望など					

【学校関係者の方のみご記入ください】

受講者内訳	● 1年生: 約 名	● 2年生: 約 名	● 3年生: 約 名
ご担当 科目・学部等	➡ <input type="checkbox"/> 家庭科 <input type="checkbox"/> 社会科・公民科 <input type="checkbox"/> 国語科 <input type="checkbox"/> 総合学習の時間 <input type="checkbox"/> その他 ()		

※テーマ、日程等によってはご希望にそえない場合があります。
 ※ご記入いただきました内容は、出前講座実施の際の連絡、資料等の送付および講師派遣のご案内に利用させていただきます。
※お申込み後、一週間以内に生命保険文化センターよりご連絡させていただきます。
一週間経過後も連絡がない場合は、お手数ですが「03-5220-8517」講師派遣担当までご連絡ください。

(センター記入欄)

講義 種類	実学・学習会・() ()	コード (実績年)	E ()	仮登録日 (登録者)	(/)	先方連絡日 (連絡手段)	(/) (メール・電話)	本登録日 (登録者)	(/) ()
----------	-------------------	--------------	----------	---------------	-------	-----------------	-------------------	---------------	--------------